PÔLE fibres ÉNERGIVIE
SUSTAINABLE MATERIALS AND BUILDINGS

LES PÔLES DE COMPÉTITIVITÉ
MOTEURS DE CROISSANCE ET D'EMPLOI

CIM-ECO®

Accompagnement à l'éco-transition
pour les professionnels du bâtiment

INTÉGRER LES ENJEUX ET LES RISQUES ENVIRONNEMENTAUX DANS VOTRE ACTIVITÉ

MAITRES D'OUVRAGE, MAITRES D'ŒUVRE, INDUSTRIELS, CONSTRUCTEURS, COLLECTIVITÉS

4 BONNES RAISONS

pour accélérer votre transition écologique

1.

Parce que face aux enjeux environnementaux, tout le monde est impliqué… Et le bâtiment un peu plus

Changement climatique, perte accélérée de la biodiversité, épuisement des ressources naturelles, risques sanitaires, ces défis environnementaux imposent à tous de revoir nos modèles de développement économique.

Le bâtiment doit être moteur dans cette transition du fait de son poids dans la consommation d'énergie, les émissions de gaz à effet de serre, le prélèvement des ressources naturelles ou la production de déchets.

2.

Parce que les entreprises ont beaucoup à gagner à s'y lancer dès maintenant

Réduction des risques liés à des approvisionnements, réduction des coûts de production, anticipation des contraintes économiques et réglementaires, responsabilité sociétale, les bénéfices à entreprendre dès aujourd'hui les changements sont nombreux. S'y lancer dès maintenant c'est aussi se différencier durablement.

3.

Parce que c'est un changement qui affecte profondément le fonctionnement de l'entreprise

Nos manières de produire et de consommer vont évoluer. De nouveaux modèles économiques vont apparaitre. Les méthodes de travail doivent s'adapter. Un accompagnement peut vous aider à réussir ces mutations.

4.

Parce que les contraintes vont s'intensifier

De nouvelles réglementations et mesures fiscales se mettent en place: obligation de recycler 70% les déchets du bâtiment à l'horizon 2020, prise en compte de la biodiversité sur certains bâtiments font déjà l'objet de textes réglementaires.

Le Pôle Fibres-Energivie vous accompagne pour :

- Lancer de nouveaux produits avec une promesse environnementale ou construire de nouveaux bâtiments en avance sur les réglementations actuelles
- Analyser vos processus et votre organisation sous le prisme environnemental pour prendre les bonnes orientations qui renforceront votre rentabilité et votre compétitivité dans les années qui viennent
- Trouver des solutions à vos problématiques actuelles : approvisionnement – coûts de production – attentes clients – image – contraintes réglementaires
- Mettre en place des partages de ressources ou de flux sur votre territoire

Avec CIM-Eco® nous avons développé de nouveaux partenariats en amont et en aval de nos activités.

Cela va nous permettre de trouver des solutions techniques nouvelles pour concevoir des produits plus respectueux de l'environnement.

EDDY CHEVRIER
DIRECTEUR TECHNIQUE DE TGL

L'éco-conception, ce n'est pas si compliqué ! Elle nous a permis de voir nos produits avec un œil neuf en créant un plafond réellement innovant dans le secteur de la décoration.

DAVID TIRARD
DIRECTEUR MARKETING CHEZ OBERFLEX

UNE OFFRE COMPLÈTE

pour les professionnels du bâtiment et les maîtres d'ouvrage quel que soit leur degré d'engagement environnemental :

Accompagnement à la carte à l'éco-innovation
FABRICANTS, INDUSTRIELS

Ateliers « éco-innovation »
Émergence de concepts forts en co-construction
FABRICANTS, INDUSTRIELS

Bati expert
Accompagnement à la carte à la réalisation de programmes innovants/éco-conception des bâtiments
MOA, MOE, PROMOTEURS, CONSTRUCTEURS

Accompagnement à l'économie circulaire territoriale (synergie entre bâtiments/acteurs)
CONSTRUCTEURS, INDUSTRIELS, COLLECTIVITÉS, CENTRES DE TRI ET DE COLLECTE, TRANSFORMATEURS

Diagnostic « potentiel environnemental »
Analyse 360° de l'entreprise et de son écosystème sous l'angle de l'environnement afin de détecter des potentiels
INDUSTRIELS, PROMOTEURS, CONSTRUCTEURS

Formations à l'économie circulaire dans le bâtiment
PROFESSIONNELS DU BÂTIMENT, MAITRES D'OUVRAGE

Club éco-transition
Fédérer une communauté autour de la transition énergétique et écologique dans le bâtiment
Informations de veille, partage d'expérience, réseautage
PROFESSIONNELS DU BÂTIMENT, MAITRES D'OUVRAGE

En partenariat avec la **FFB** et le **CNAM Grand Est**

Nos atouts

- Une équipe d'experts en bâtiment, matériaux durables, énergie et économie circulaire.
- L'intégration de la problématique éco-transition dans un accompagnement plus global à l'innovation : appui projets collaboratifs de R&D, obtention d'évaluations techniques.
- Un réseau de compétences proche des acteurs de la filière BTP.
- La proximité liée à l'ancrage historique du Pôle sur le Grand Est.
- Une expérience de longue date en économie circulaire. Lancé en 2009 par le Pôle Fibres, CIM ECO® a accompagné plus de 40 entreprises à l'éco-innovation. Le programme a été aujourd'hui revu pour répondre à l'ensemble des problématiques posées par la transition écologique dans le bâtiment.

L'économie circulaire, pilier de la transition écologique

Au rythme actuel, on estime qu'il faudrait d'ici 2050 multiplier la productivité des ressources par un facteur compris entre 4 et 10 pour tenir compte de la limite des ressources de la planète*. Pour poursuivre une croissance économique durable, et préserver notre qualité de vie, il est nécessaire de découpler cette croissance de la consommation des ressources naturelles et des émissions polluantes.
C'est tout l'enjeu de l'économie circulaire qui promeut des modèles économiques axés sur la diminution du gaspillage et une augmentation de l'intensité de l'utilisation des ressources tout en diminuant les impacts environnementaux.**

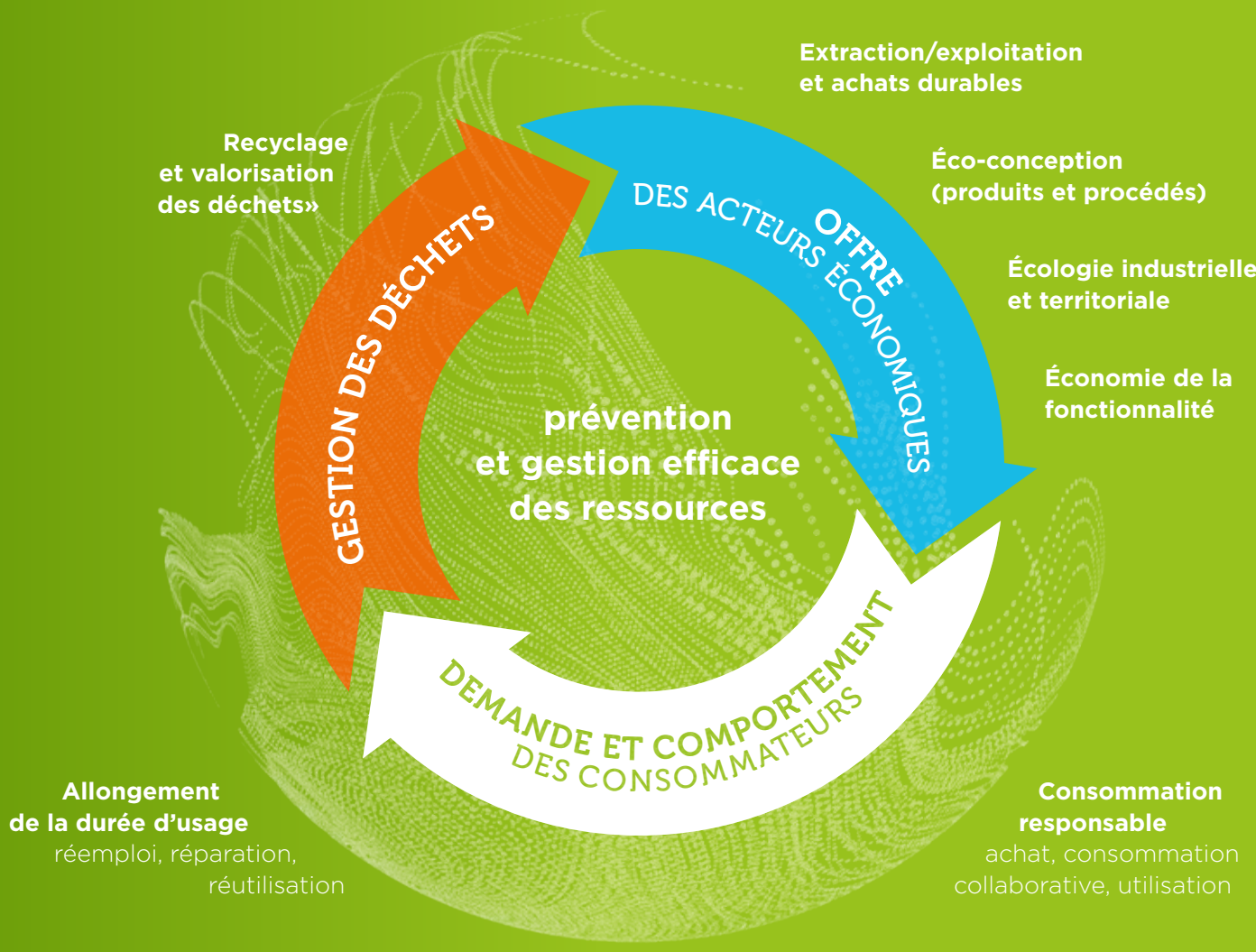

*estimation du Conseil mondial des entreprises pour le développement durable (WBCSD)
** d'après : "La stratégie nationale de transition écologique vers un développement durable 2015-2020"

6 rue Oberlin 67000 STRASBOURG
03 70 29 98 00
contact@fibres-energivie.eu

plus d'informations :
Zoé Lombard, chef de projets économie circulaire
zoe.lombard@fibres-energivie.eu

www.fibres-energivie.eu